



**Sandefjord Bueskyttere  
&  
Norges Bueskytterforbund**



Inviterer til  
**NORDISK UNGDOMSMESTERSKAP  
I SKIVESKYTING  
3. – 4. juli 2010**

Påmelding senest 01.06.2010 til : [bue@nif.idrett.no](mailto:bue@nif.idrett.no)

Påmelding på vedlagt skjema.

Startavgift NOK kr 330,-

Kost & losji NOK kr 660,-

Betales senest 01.06.2010

Påmeldingen er godkjent når startavgiften er registrert på konto til

**Norges Bueskytterforbund**

**0840 OSLO**

**Bankkonto:5134.06.05997**

**IBAN NO6251340605997**

**SWIFT DNBANNOKK**

**BANK: DnBNOR Pb 1171, 0107 OSLO**

Kost og losji kjøpes som en pakke fra fredag til søndag.

Bespising foregår på skolen.

Åpen kiosk på skytebanen med mat og drikke.

***Ingen rusmidler er tillatt på bane, skole eller under mesterskapet***

Skytebanen ligger i Bugårdsparken, Sportsveien 25, med parkering i Stadionsveien 9, N-3214 SANDEFJORD

Se : [Skytebanen](#)

Vedlegg

Overnatting på Sandefjord Videregående Skole, SVGS,

Krokemoveien 2-4, N-3214 SANDEFJORD

Norges Bueskytterskole.

Se : [Skole](#)

Vedlegg

600 m fra skytebanen

Se : [Kart](#)

Vedlegg

### **INFORMASJON**

*Vedrørende påmelding, innbetaling, etc*

NBF	Tlf	e-mail
Morten Wilmann	+47-21029785	bue@nif.idrett.no

---

www  
bueskyting.no

---

*Vedrørende arrangement, overnatting/ måltider*

Sandefjord Bueskyttere	Tlf	e-mail
Johny Sandbæk	+47-97709203	sandefjord.bs@sfjbb.net

---

www  
[Sandefjord Bueskyttere](#)

---

Det vil bli skutt etter internasjonale regler, også med hensyn til utstyr.  
(eks. kun trepiler kan benyttes i langbueklassen).

Finalene vil dog avgjøres på samlet poengsum, 12 pils match.  
(ingen set-skyting i NUM 2010).

Skytterne skal benytte klubbtrøyer.  
(dog godkjennes reklametrøyer der disse godkjennes i eget land).

### **LAGSKYTING:**

Det er enighet på nordisk plan om at hvert land skal "toppe" et nasjonslag i hhv recurve og compound. Forøvrig skal hver nasjon sette sammen sine lag senest 15/6. Jenter og gutter skyter sammen i lagkonkurransen. Det vil så langt som mulig bli satt sammen lag av skyttere på tvers av nasjonene der antall skyttere ikke fyller opp et lag. Lagskyting i alle aldersklasser og divisjoner. Felles klasse for gutter og jenter.

**Følgende aldersklasser og divisjoner:**

<b>GUTTER</b>	<b>UT DET KALENDERÅRET MAN FYLLER 15 ÅR</b>	<b>FØDT 1995-97</b>
KADETT	RECURVE	40 METER
KADETT	COMPOUND	40 METER
KADETT	BAREBOW	30 METER
KADETT	LANGBUE	30 METER

<b>GUTTER</b>	<b>UT DET KALENDER ÅRET MAN FYLLER 17 ÅR</b>	<b>FØDT 1993-94</b>
FITA KADETT	RECURVE	60 METER
FITA KADETT	COMPOUND	60 METER
FITA KADETT	BAREBOW	40 METER
FITA KADETT	LANGBUE	30 METER

<b>GUTTER</b>	<b>UT DET KALENDERÅRET MAN FYLLER 20 ÅR</b>	<b>FØDT 1990-92</b>
FITA JUNIOR	RECURVE	70 METER
FITA JUNIOR	COMPOUND	70 METER
FITA JUNIOR	BAREBOW	50 METER
FITA JUNIOR	LANGBUE	30 METER

<b>JENTER</b>	<b>UT DET KALENDERÅRET MAN FYLLER 15 ÅR</b>	<b>FØDT 1995-97</b>
KADETT	RECURVE	40 METER
KADETT	COMPOUND	40 METER
KADETT	BAREBOW	30 METER
KADETT	LANGBUE	30 METER

<b>JENTER</b>	<b>UT DET KALENDERÅRET MAN FYLLER 17 ÅR</b>	<b>FØDT 1993-94</b>
FITA KADETT	RECURVE	60 METER
FITA KADETT	COMPOUND	60 METER
FITA KADETT	BAREBOW	40 METER
FITA KADETT	LANGBUE	30 METER

<b>JENTER</b>	<b>UT DET KALENDERÅRET MAN FYLLER 20 ÅR</b>	<b>FØDT 1990-92</b>
FITA JUNIOR	RECURVE	70 METER
FITA JUNIOR	COMPOUND	70 METER
FITA JUNIOR	BAREBOW	50 METER
FITA JUNIOR	LANGBUE	30 METER

**Dommere:**

Det vil være minst en dommer fra vært deltagerland i tillegg til nasjonale dommere fra Norge.

**Premiering:**

Medaljer i tillegg til vanlig premiering.

**Overnatting/forpleining:**

Fredag: varm mat, Lørdag: frokost, lunch og middag,  
Søndag: frokost og lunch.

Vedr. allergi/intoleranse og andre behov – se påmeldingsskjema, evt gi ytterligere opplysninger på eget ark.

Ta med sovepose, liggeunderlag, håndklede og toalettartikler.

**Påmelding:**

Benytt vedlagt påmeldingsskjema for både stevnestart og overnatting/forpleining

**Infrastruktur:**

Sandefjord ligger godt plassert i forhold til ferger og flyplasser.

Color Line har ferge fra S Strømstad direkte til Sandefjord, og fra DK Frederikshavn til nabobyen Larvik, ca 20 km syd for Sandefjord. Oslo Lufthavn Torp ligger ca 10 km nord for byen, med gode flyforbindelser til de nordiske landene.

**Sandefjord:**

Sandefjord er en typisk sommerby, med vakker skjærgård og gode muligheter for bading og maritime aktiviteter. Gode utdanningsmuligheter, internasjonalt næringsliv og et stort idrettsmiljø med mange arrangementer innenfor både sport og kultur.

**Sandefjord Bueskyttere** vil med dette ønske alle skyttere fra de nordiske landene velkommen til et stort Nordisk Mesterskap, midt i det historiske landskapet fra vikingtiden.

Vi i Sandefjord håper dere ungdommer får en spennende helg både under konkurransen og utenfor, stifter nye bekjentskaper og knytter bånd over landegrensene.

**VELKOMMEN**

**Program:**

**FREDAG 02.07.2010:**

Kl: 12.00-18.00 Sandefjord Bueskyttere sin treningsbane er åpen for trening.

Kl: 12.00 – Åpent for innsjekking på skolen

Kl: 19.00 – Servering av varm mat

Kl: 21.00 – Ledersamling, dommer samling, teknisk info.

**LØRDAG 03.07.2010**

Kl: 06.30 – Frokost

Kl: 08.00 – Åpning av Nordisk Ungdomsmesterskap.

Kl: 08.15 – Teknisk kontroll

Kl: 08.30 – Prøveskyting.

Kl: 09.15 – Start av innledende skyting.

Kl: ? - Lunsj

Resten av dagen vil være avhengig av hvordan skytingen blir, 1 eller 2 puljer  
AB & CD skyting eller alle samtidig.

Lagskytingen starter umiddelbart.

**SØNDAG 04.07.2010**

Kl: 07.00 – Frokost

Kl: 08.30 – Start finaler.

Kl: 12.00 – Lunsj serveres uten pause i stevnet

Kl: ? - Premieutdeling

*Endringer og tillegg kan komme!*

## Skytebanen:



Skytebanen i Bugården.

GPS Koordinater:

### Koordinater

WGS 84:N 59° 8.019', E 10° 11.757'

WGS 84 - desimal:59.13365, 10.19595

## Skole:



Sandefjord Videregående Skole, SVGS  
Norges eneste Videregående skole med toppidrett innenfor bueskyting.

GPS Koordinater:

**WGS 84:**N 59° 8.022', E 10° 12.382'  
**WGS 84 - desimal:**59.13371, 10.20636

## Kjørerute:

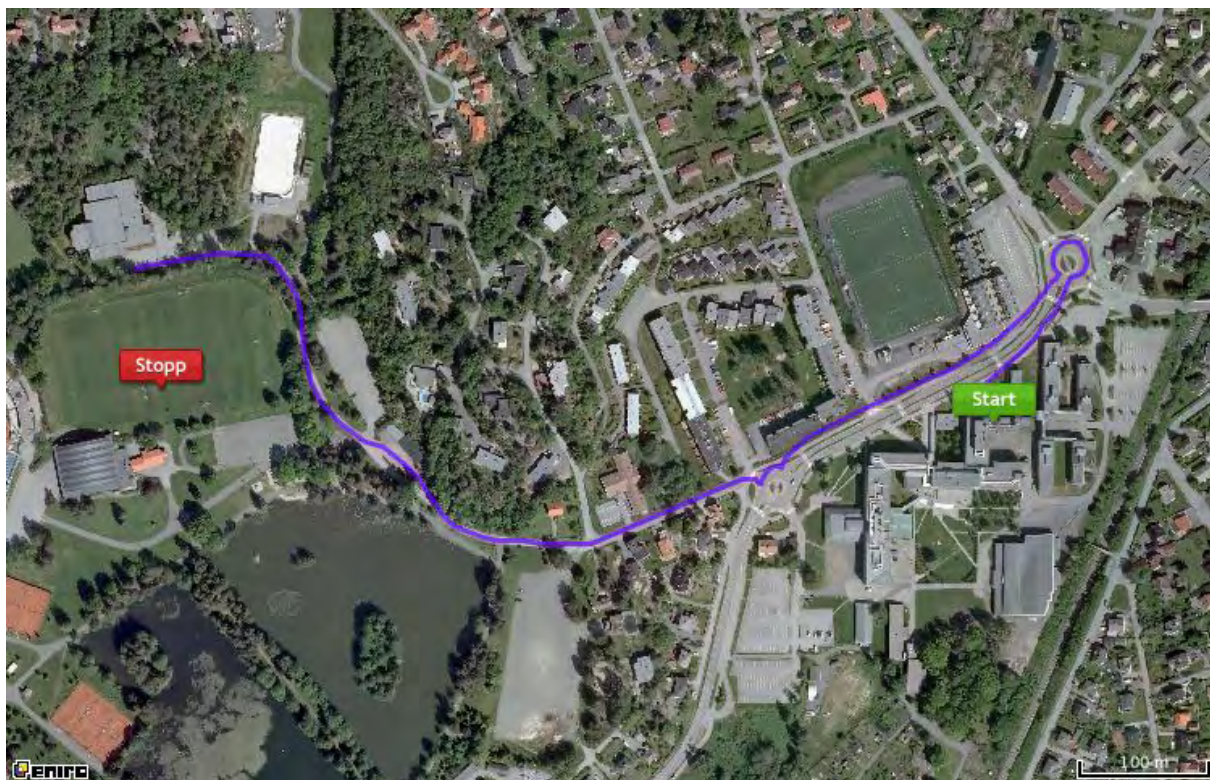

Avstand SVGS til Skytebanen ca 800 meter.



# Påmelding til NUM 2010 - 3. – 4. juli

[Påmelding skyttere](#)  
[Påmelding lagledere](#)

Påmeldingsfrist: 1. juni 2010

Sendes på e-post til: [bue@nif.idrett.no](mailto:bue@nif.idrett.no)

## Påmelding skyttere (Påmelding lagleder lengre ned i skjemaet)

Klubb:						Startavgift	Kost & losji
Land:	Fornavn	Etternavn	Klasse	Kost og losji	Allergi/intoleranse eller andre behov	à NOK 330	à NOK 660
1							
2							
3							
4							
5							
6							
7							
8							
9							
10							
11							
12							
13							
14							
15							
16							
17							
18							
19							
20							
21							
22							
23							
24							
25							
26							
27							

28									
29									
30									
31									
32									
33									
34									
35									
36									
37									
38									
39									
40									
							Totalt NOK skyttere	<b>0</b>	<b>0</b>

**Påmelding lagledere/trenere/assistent eller lignende**

	Fornavn	Etternavn	Lagleder	Dommer	Kost & losji à NOK 660		
1							
2							
3							
4							
5						Totalt NOK	<b>0</b>
6							
7							
8							
9							
10							
11							
12							
13							
14							
15							
					Totalt NOK ledere	<b>0</b>	